



Società Italiana
di Parodontologia
e Implantologia



SLIP LIVE

XXI CONGRESSO
NAZIONALE

PERIO 2020

ORIENTARSI TRA NOVITÀ
E TERAPIE CONSOLIDATE

2, 3 ottobre 2020
8, 9, 10 ottobre 2020

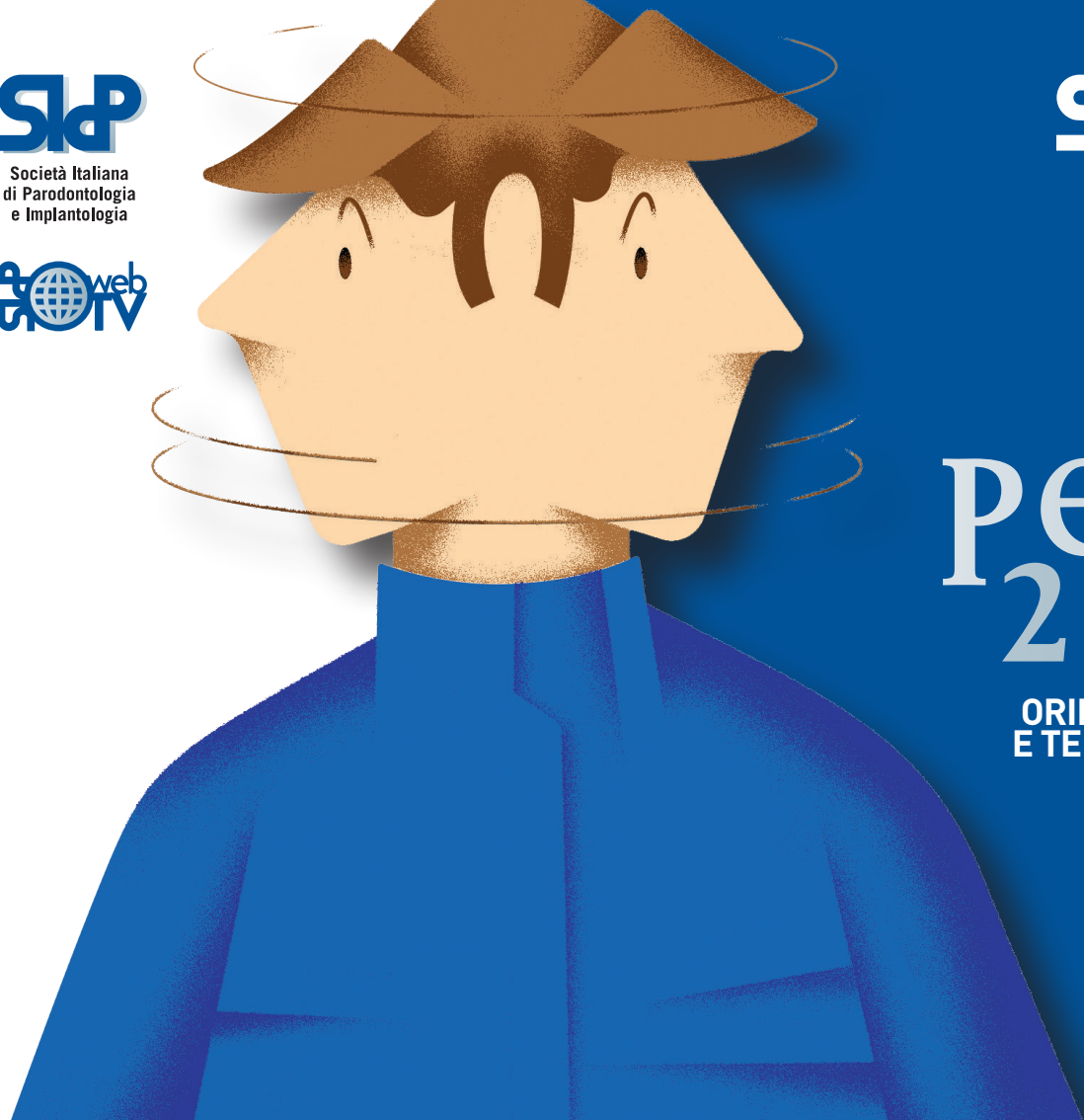

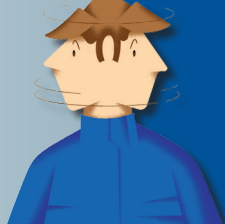

Venerdì, 2 ottobre 2020

Canale 1

PAG. 4

Premio H.M. Goldman:
la ricerca di base,
la ricerca clinica

PAG. 4

Workshop Aziendali

Canale 2

PAG. 5

Sponsor Forum
"Implant Dentistry"

PAG. 5

Corso di aggiornamento
rivolto agli Igienisti
Dentali e Studenti CLID

Sabato, 3 ottobre 2020

Canale 1

PAG. 6

Corso di aggiornamento
rivolto agli Odontoiatri
e Studenti CLMOPD

PAG. 6

Premio G. Vogel
per il miglior caso clinico

Canale 2

PAG. 7

Corso di aggiornamento
rivolto agli Igienisti
Dentali e Studenti CLID

PAG. 7

Sponsor Forum
"Oral Care"

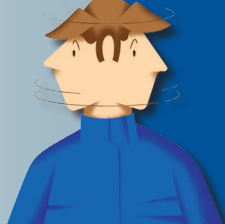

Giovedì, 8 ottobre 2020

Canale 1

PAG. 8

Sponsor Forum
"Regenerative and Re-constructive Surgery"

PAG. 8

21° Congresso Nazionale:
Programma congiunto rivolto agli Odontoiatri, agli Igienisti Dentali e agli Studenti CLMOPD e CLID

PAG. 8

Workshop Aziendale

ZOOM

PAG. 8

Spazio Giovani

Canale 2

PAG. 8

Workshop Aziendali

Venerdì, 9 ottobre 2020

Canale 1

PAG. 9

Workshop Aziendale

PAG. 9

21° Congresso Nazionale:
Programma rivolto agli Odontoiatri e agli Studenti CLMOPD (I parte)

Canale 2

PAG. 9

Workshop Aziendale

PAG. 9

21° Congresso Nazionale:
Programma rivolto agli Igienisti Dentali e Studenti CLID (I parte)

Sabato, 10 ottobre 2020

Canale 1

PAG. 10

21° Congresso Nazionale:
Programma rivolto agli Odontoiatri e agli Studenti CLMOPD (II parte)

Canale 2

PAG. 10

21° Congresso Nazionale:
Programma rivolto agli Igienisti Dentali e Studenti CLID (II parte)

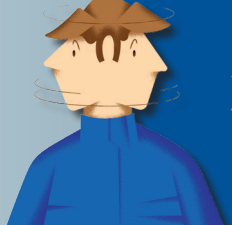

Venerdì, 2 ottobre 2020

Canale 1 - ore 15.00-17.00

PREMIO H.M. Goldman 2020: la ricerca di base, la ricerca clinica

Commissione Valutatrice:

Claudia Dellavia - Luca Francetti - Mauro Merli

15.00-15.15

Guarigione dei tessuti duri e molli attorno a impianti Prama Vs. Premium One: Studio sperimentale controllato e randomizzato su cane Beagle

D. Palombo, F. Vignoletti, J. S. Esporin, J. Nuñez, M. Sanz Alonso

Master in Periodontology and Implants, Universidad Complutense de Madrid, Madrid, Spain

15.15-15.30

Analisi clinica, radiografica e molecolare del rapporto tra il margine di un restauro di seconda classe e i tessuti parodontali: studio di coorte pre-post

C. Marruganti¹, N. Discepoli², F. Santoro³, R. Mirra², G. Pozzi³, M. Ferrari², S. Grandini²

¹ Studente del CdLM Odontoiatria e Protesi Dentaria, Università degli Studi di Siena, Italia;

² Dipartimento di Biotechnologie Mediche, U.O.C. Odontostomatologia, Università degli Studi di Siena, Italia;

³ Dipartimento di Biotechnologie Mediche, LAMMB (Laboratorio di Microbiologia Molecolare e Biotechnologia), Università degli Studi di Siena, Italia

15.30-15.45

Search for genetic variants affecting periodontal health in the Isolated population of Cilento: A suggestive pathway from a population-based study

L. Nastri^{*}, R. Sorice^{*}, T. Nutile², D. Ruggiero², C. Cafiero³, M. Ciullo²

^{*}Co-first authors

¹ Dipartimento di Specialità Medico-Chirurgiche e Odontoiatriche, Università della Campania "Luigi Vanvitelli", Napoli, Italia;

² Istituto di Genetica e Biofisica "A. Buzzati-Traverso" CNR Napoli, Italia;

³ Dipartimento di Neuroscienze e Scienze Riproduttive ed Odontostomatologiche, Università degli Studi di Napoli "Federico II", Napoli, Italia

15.45-16.00

Influenza dello stress sui risultati clinici della terapia parodontale non chirurgica (NPT) in pazienti affetti da parodontite severa generalizzata

A. Bebars, F. Romano, M. Giraudi, V. Ortu, I. Sekka, E. Massano, G. M. Mariani, M. Aimetti

Dipartimento di Scienze Chirurgiche, Sezione di Parodontologia, C.I.R. Dental School, Università di Torino, Torino, Italia

16.00-16.15

The effect of immediate implant placement on alveolar ridge preservation compared to spontaneous healing after tooth extraction: soft tissue findings from a randomized controlled clinical trial

M. Clementini, W. Castelluzzo, V. Ciaravino, A. Agostinelli, F. Vignoletti, M. de Sanctis

Dipartimento di Parodontologia, Università Vita-Salute, Ospedale San Raffaele, Milano, Italia

16.15-16.30

L'effetto della distanza inter-implantare da 2 mm sugli outcome estetici in caso di impianti a carico immediato e platform switching integrato: studio clinico randomizzato con follow-up a 12 mesi

F. Riva¹, S. Lumetti¹, A. Toffoli¹, E. Calciolari^{1,2}, M. Goldoni³, L. Parisi¹, G.M. Macaluso¹

¹ Centro di Odontoiatria, Dipartimento di Medicina e Chirurgia, Università di Parma, Parma, Italia;

² Centre for Oral Clinical Research, Queen Mary University of London, London, UK;

³ Sezione di Statistica Medica, Dipartimento di Medicina e Chirurgia, Università di Parma, Parma, Italia

16.30-16.45

Condizioni dei tessuti peri-implantari di impianti trattati con tecnica Sub-Periosteal Peri-implant Augmented Layer: studio retrospettivo, cross-sectional

M. Severi¹, R. Farina^{1,2}, M. Pramstraller^{1,2}, A. Simonelli¹, L. Trombelli^{1,2}

¹ Centro di Ricerca per lo Studio delle Malattie Parodontali e Peri-implantari, Università degli Studi di Ferrara, Italia;

² Unità Operativa di Odontoiatria, Azienda Unità Sanitaria Locale (AUSL), Ferrara, Italia

16.45-17.00

Preclinical evaluation of the effect of a collagen matrix on periodontal regeneration in two-wall intrabony defects

J.C. Imber^{1,2}, D. D. Bosshardt¹, A. Rocuzzo¹, A. Stähli¹, N. Saulacic³, J. Deschner², A. Sculean¹

¹ Department of Periodontology, University of Bern, Bern, Switzerland;

² Department of Periodontology and Operative Dentistry, University of Mainz, Mainz, Germany;

³ Department of Craniofacial Surgery, University of Bern, Bern, Switzerland

Canale 1 - ore 17.00-19.00

17.00-18.00

WORKSHOP

Geistlich

Biomaterials

Nuove tecniche e nuove tecnologie per mantenere il supporto peri-implantare
Leonardo Trombelli

18.00-19.00

WORKSHOP

BIOMAX
avere cura

Procedure alternative e conservative nella preparazione del sito implantare e nella gestione del tessuto osseo combinate con l'utilizzo dei denti estratti quale materiale rigenerativo osteoinduttivo
Elvio Minetti - Mauro Libertucci

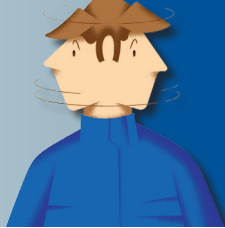

Venerdì, 2 ottobre 2020

Canale 2 - ore 15.00-16.50

**SPONSOR FORUM:
Implant Dentistry**

Coordinatore: Luigi Minenna

15.00-15.10

Introduzione

a cura del Coordinatore

15.10-15.35

**Protocollo di trattamento non chirurgico della
perimplantite con uso topico di doxiciclina
e air-polishing con eritritolo**
Nicolò Cavalli

15.35-16.00

**Razionale scientifico dell'uso di impianti stretti
in zona estetica**
Giuseppe Bavetta

16.00-16.25

**Riabilitazione implanto-protesica in zona estetica su
elementi singoli: casi a confronto**
Giacomo Santoro

16.25-16.50

**Rigenerazione ossea e implantologia guidata:
successo a lungo termine della protesi ortopedica nel
paziente totalmente edentulo**
Francesco Giordano

16.40-17.00

Conosciamo le Aziende partner SI&P

Canale 2 - ore 17.00-19.00

CORSO DI AGGIORNAMENTO

rivolto agli Igienisti Dentali e agli Studenti CLID

17.00-19.00

**Approccio non chirurgico alla mucosite
e periimplantite: terapia meccanica
e ruolo aggiuntivo dei chemioterapici**
Maria Gabriella Grusovin

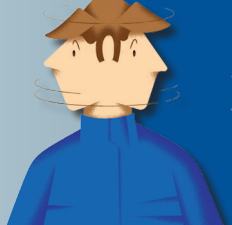

Sabato, 3 ottobre 2020

Canale 1 - ore 09.00-11.00

CORSO DI AGGIORNAMENTO

rivolto agli Odontoiatri e agli Studenti CLMOPD

09.00-11.00

Impianto post-estrattivo: dal criterio di scelta alla gestione chirurgica

Mario Rocuzzo - Roberto Abundo

Coordinatore: Luca Ramaglia

Canale 1 - ore 11.00-13.30

**SESSIONE PREMIO G. VOGEL
PER IL MIGLIOR CASO CLINICO**

Commissione Valutatrice:

Paolo Maestripieri - Francesco Oreglia -
Nicola M. Sforza

CHIRURGIA MUCOGENGIVALE

11.00-11.15

L'uso di innesti di tessuto connettivo e matrice dermica nel ridurre la recessione gengivale: un caso "split mouth" con un follow-up di più di 1 anno / The use of CTG and dermal matrix in reducing gingival recession: A split-mouth case with 1 year- follow up
De Annunziis C.

Libero Professionista-Private Practice, Roma, Italy

11.15-11.30

L'effetto aggiuntivo di un innesto di tessuto connettivo nell'inserimento immediato di un impianto singolo: case report / The adjunctive effect of a connective tissue graft on single immediate implant placement: A case report
Guglielmi D, Ciaravino V, Di Domenico GL, Vignoletti D, Clementini M, de Sanctis M.

Vita-Salute San Raffaele University, Milan, Italy

11.30-11.45

Trattamento del tessuto molle peri-implantare in un sito atrofico / Soft tissue management around implant in an atrophic site

Porciello C.

Libero professionista-Private Practice, Marigliano, Italy

CHIRURGIA PARODONTALE RIGENERATIVA

11.45-12.00

Trattamento rigenerativo di lesione parodontale di centrale superiore associata a riassorbimento esterno della radice / Regenerative treatment of a periodontal lesion of a maxillary incisor associated with external root resorption

Baima G, Gualini G, Aimetti M.

Università di Torino-Turin University, Italy

12.00-12.15

Terapia parodontale: risultato clinico della rigenerazione nel trattamento dei difetti profondi / Periodontal therapy: Clinical outcome of regeneration in the treatment of deep defects
Fusco D.

Libero professionista-Private Practice, Latina, Italy

12.15-12.30

Trattamento completo di un caso parodontale complesso con terapia rigenerativa in elementi hopeless. Follow-up a 1 anno / Complete treatment of a complex periodontal case with regenerative therapy in hopeless teeth. One year-follow up
Gaudio L, Fierravanti L.*

Libero professionista-Private Practice, Torino, Italy;

* Periodontology Dept- Reparto di Parodontologia, Università di Torino-Turin University, Italy

12.30-12.45

Rigenerazione parodontale con solo EMD: SFA/M-MIST vs. CTG Wall technique / Periodontal Regeneration with only EMD: SFA/M-MIST vs CTG Wall technique
Romandini M, Calzavara D, Sanz Alonso M.

Universidad Complutense de Madrid, Madrid, Spain

TRATTAMENTO PARODONTALE INTEGRATO

12.45-13.00

Trattamento integrato orto-perio in un paziente parodontalmente compromesso: case report / Integrated Ortho-Perio treatment in a periodontally compromised patient: Case Report

Batía S, De Filippis A, Marino C, Bovio A, Berti M, Gonzalez Rodriguez G*

Università degli Studi di Milano, Milano, Italia;

* Facultad de Odontología - Universidad Complutense de Madrid, Madrid, Spain

13.00-13.15

Trattamento chirurgico di eruzione passiva alterata classe 1A e 1B / Surgical treatment of altered passive eruption class 1A and 1B

Palombo D, Montero Solis E, Matesanz P, Sanz Alonso M.

Universidad Complutense de Madrid, Madrid, Spain

13.15-13.30

Approccio multidisciplinare alla riabilitazione estetica di una giovane paziente sofferente di disturbi d'ansia relazionale associati a malocclusione / Multidisciplinary approach for aesthetic rehabilitation of a young female patient suffering from social anxiety associated with malocclusion

Singh S, Jayan B.

Army Dental Centre (Research & Referral), New Delhi, INDIA

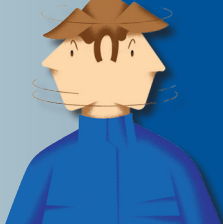

Sabato, 3 ottobre 2020

Canale 2 - ore 09.00-11.00

CORSO DI AGGIORNAMENTO

rivolto agli Igienisti Dentali e agli Studenti CLID

Controllo del biofilm: quale strumentazione e quale efficacia

Giulia Maria Mariani

Canale 2 - ore 11.00-13.15

SPONSOR FORUM: Oral Care

Coordinatore: Mauro Farneti

11.00-11.10

Introduzione

a cura del Coordinatore

11.10-11.35

Metodiche di igiene orale: istruiamo i nostri pazienti

Giorgio Stroppa

11.35-12.00

L'utilizzo degli air polishing devices nel controllo delle malattie gengivali su denti e impianti

Carlo Ghezzi

12.00-12.25

Il ruolo dell'Igienista, prima e dopo la chirurgia parodontale

Mario Rocuzzo

12.25-12.55

DNA sodico e nucleotidi: un nuovo supporto per le terapie parodontali

Matteo Basso

12.50-13.20

Nuove tecnologie di mantenimento domiciliare al servizio della salute parodontale

Giulio Rasperini

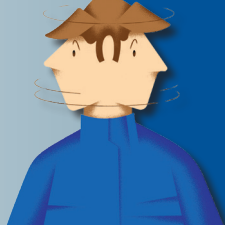

Giovedì, 8 ottobre 2020

ZOOM - ore 09.30-12.30

SPAZIO GIOVANI

riservato ai Soci SIdP under 40
e agli Studenti dell'ultimo anno del CLMOPD

**Il trattamento degli elementi pluriradicolati forcati:
meglio l'approccio vintage o la realtà 4.0?**

Responsabile: Giorgio Pagni
Coordinatori: Fulvio Gatti – Claudio Mazzotti

Canale 1 - ore 14.00-16.00

SPONSOR FORUM: Regenerative and Reconstructive Surgery

Coordinatore: Carlo Clauser

14.00-14.10

Introduzione
a cura del Coordinatore

14.10-14.35

**Amelogenine: dopo 25 anni sono ancora una opzione
per la terapia rigenerativa?**
Cristiano Tomasi

14.35-15.00

**Strategie di successo in Implantologia:
dalla GBR alla gestione dei tessuti molli**
Carlo De Annunziis

15.00-15.25

**Prevention by Regeneration: una nuova prospettiva
clinica**
Paolo Ghensi

15.25-15.50

**Trattamento dei siti post estrattivi di classe due nel
settore estetico**
Luigi Canullo

15.50-16.00

Conosciamo le Aziende partner SIdP

CANALE 1 - 16.00-19.00

16.00-16.30

LETTURA INAUGURALE

Medicina personalizzata: un nuovo approccio
Luigi Boccuto

16.30-17.00

LECTIO MAGISTRALIS

**Orientamenti e linee guida in Parodontologia
e Implantologia**
Mario Aimetti

17.00-17.10

SIdP CON VOI

17.10-17.15

Conosciamo le Aziende partner SIdP

L'impatto dell'inquadramento diagnostico sulla prognosi e nell'individuazione degli obiettivi terapeutici

17.15-17.55

Dallo screening alla formulazione diagnostica
Filippo Graziani

17.55-18.35

Dalla valutazione prognostica all'individuazione degli
obiettivi terapeutici
Leonardo Trombelli

18.35-19.00

Discussione
Conduce Mario Aimetti

CANALE 1 - ore 19.00-20.00

19.00-20.00

WORKSHOP



**Tecniche rigenerative in Parodontologia
e Implantologia nel 2020: evoluzione dei materiali
e tecniche**

Stefano Parma Benfenati

Canale 2 - ore 19.00-20.00

19.00-20.00

WORKSHOP



BOPT e PRAMA. La rivoluzione convergente

Ignazio Loi

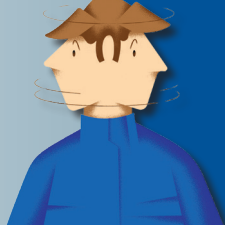

Venerdì, 9 ottobre 2020

Canale 1 - ore 14.00-15.00

14.00-15.00
WORKSHOP AZIENDALE

straumann

Venticinque anni di amelogenine:
dalla chirurgia alla terapia flapless
Filippo Graziani

CANALE 1 - 15.00-19.00

15.00-15.10
Apertura
a cura del Presidente SlDP
Luca Landi

**Gestione chirurgica del paziente
con parodontite di stadio III**

15.10-15.40
Quando è indicato il trattamento chirurgico?
Maurizio Tonetti

15.40-17.10
Presentazione del caso di **live surgery** e razionale
per il trattamento di un difetto infraosseo
Pierpaolo Cortellini
Coordinatore: Maurizio Tonetti

17.10-17.15
Conosciamo le Aziende partner SlDP

17.15-18.15
Chirurgia nella gestione delle lesioni delle forcazioni
di classe II e III: quali alternative alla chirurgia
resettiva radicolare?
Giulio Rasperini - Giorgio Pagni

18.15-18.20
Conosciamo le Aziende partner SlDP

18.20-19.00
Discussione
Conduce Diego Capri

Canale 2 - ore 14.00-15.00

14.00-15.00
WORKSHOP

EMS



KULZER
WETZEL CHEMICAL GROUP

Flusso di lavoro e protocolli operativi nella gestione
di pazienti con malattie parodontali o peri-implantari
Magda Mensi

CANALE 2 - 15.20-18.00

**Dalla gengivite alla parodontite di stadio
II: aspetti preventivi e terapeutici**

15.20-15.30
Introduzione
a cura dei Coordinatori: Laura Comisso - Cristiano
Tomasi

15.30-16.00
Management del rischio
Roberto Farina

16.00-16.30
Management dell'infiammazione
Mauro Donati

16.30-16.35
Conosciamo le Aziende partner SlDP

16.35-17.05
L'empowerment del paziente:
chiave del successo della terapia
Daniela Lucini

17.05-17.35
Organizzare e gestire un sistema di controllo efficace
Cristiano Tomasi

17.35-17.40
Conosciamo le Aziende partner SlDP

17.40-18.00
Discussione
Conducono Laura Comisso e Cristiano Tomasi

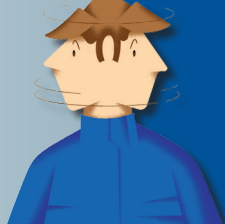

Sabato, 10 ottobre 2020

Canale 1 - ore 09.00-13.00

Management del trauma da occlusione e ripristino della funzione nel paziente affetto da parodontite di stadio IV

09.00-09.05

Apertura

a cura del Presidente SIdP, Luca Landi

09.05-09.30

Quale significato attribuire alla mobilità dentale?

Rodolfo Gianserra

09.30-10.45

Strategie interdisciplinari per controllare gli effetti del trauma

Guerino Paolantoni - Marino Musilli

10.45-11.00

Conosciamo le Aziende partner SIdP

Assegnazione Premi SIdP per meriti scientifici

11.00-12.15

Strategie interdisciplinari per controllare gli effetti del trauma

Raffaele Cavalcanti - Piero Venezia

12.15-12.20

Conosciamo le Aziende partner SIdP

12.20-12.50

Discussione

Conduce Rodolfo Gianserra

12.50-13.00

Considerazioni conclusive

a cura del Presidente SIdP, Luca Landi

Canale 2 - ore 09.20-13.10

Nuove prospettive nella prevenzione, diagnosi e cura della mucosite peri-implantare

09.20-09.30

Introduzione

a cura del Coordinatore, Luca Ramaglia

09.30-10.00

Nuove acquisizioni sul microbioma della patologia peri-implantare

Paolo Ghensi - Nicola Segata

10.00-10.30

La risposta dell'ospite nell'esordio e progressione della mucosite peri-implantare

Marco Orlandi

10.30-11.00

Discussione

Conduce Luca Ramaglia

11.00-11.05

Conosciamo le Aziende partner SIdP

11.05-11.50

Cosa fare quando la mucosite non c'è

Francesco Bernardelli - Erica Giulianelli

11.50-11.55

Conosciamo le Aziende partner SIdP

11.55-12.40

Cosa fare oltre la terapia meccanica della mucosite

Andrea Pilloni - Laura Matrigiani

12.40-13.10

Discussione

Conduce Luca Ramaglia

13.10

Considerazioni conclusive

a cura del Presidente SIdP, Luca Landi

Consiglio di Presidenza

Presidente: **Luca Landi**
Presidente Eletto: **Nicola M. Sforza**
Vice Presidente: **Francesco Cairo**
Tesoriere: **Raffaele Cavalcanti**
Segretario: **Alessandro Crea**

Segreteria Scientifica e Organizzativa

Tel: 055 5530142
Fax: 055 2345637
E-mail: segreteria@sidp.it

Iscrizione al Congresso

La modalità di iscrizione on-line al Congresso è attiva dal sito www.sidp.it



Si ringraziano per il contributo educativo non vincolante

Senior Sponsor



Major Sponsor



Sponsor



Media Partner

