

XX **CONGRESSO** **NAZIONALE**
SO

RIMINI
15-17 marzo 2018
Palacongressi

**APPROPRIATEZZA
E PROGNOSI:
LA PARODONTOLOGIA
IN CABINA DI REGIA**

Per Odontoiatri, Igienisti Dentali e Studenti

SIIP

Società Italiana
di Parodontologia
e Implantologia

Affiliato

EFIP  SIC Odontologia

XX CO
NG
RES
SO NAZIONALE

ACCREDITATO ECM

sidp

Società Italiana
di Parodontologia
e Implantologia

Consiglio di Presidenza

Presidente: Mario Aimetti

Presidente Eletto: Luca Landi

Vice Presidente: Nicola M. Sforza

Tesoriere: Francesco Cairo

Segretario: Francesco Ferrarotti

Segreteria Scientifica e Organizzativa:

Società Italiana di Parodontologia e Implantologia

Tel: 055 5530142 - Fax: 055 2345637 - E-mail: segreteria@sidp.it - segreteria.sidp@gmail.com

www.sidp.it



Cari Colleghi, Soci e Amici,

con emozione presento il **XX Congresso Nazionale della Società Italiana di Parodontologia e Implantologia**, prima manifestazione culturale del mio biennio di Presidenza. In una società dove il "tutto e subito" sembra essere diventato un mantra quotidiano, a volte può essere difficile rispondere alle richieste dei nostri pazienti in modo etico. D'altra parte, seppure il principio del "primum non nocere" sia uno dei fondamentali insegnati nei Corsi di Laurea in Medicina e in Odontoiatria, la sua applicazione rappresenta una delle maggiori sfide professionali quotidiane. Queste considerazioni mi hanno guidato, affiancato dalla Commissione Culturale, nella realizzazione di un programma scientifico focalizzato sul **concetto di appropriatezza**.

La giornata Pre-congressuale si aprirà con una formula, ormai consolidata, basata sul modulo formativo dello "spazio" a fare da corollario al *Corso Pre-congressuale*. Gli spazi, fin dalla loro introduzione, sono stati pensati per consentire momenti di confronto attivo permettendo ai partecipanti di vivere l'aggiornamento scientifico e clinico in modo coinvolgente. Questa giornata terminerà con un momento di festa: il "PerioParty". Il Congresso "**Appropriatezza e prognosi: la Parodontologia in cabina di regia**" si pone l'obiettivo di chiarire, da un punto di vista biologico e clinico, il ruolo della parodontologia in terapia odontoiatrica. Ci confronteremo su come senza una corretta diagnosi e terapia dei tessuti parodontali e peri-implantari sia sostanzialmente impossibile eseguire terapie odontoiatriche appropriate e con prognosi predicibile. Non a caso ho pensato di caratterizzare questo biennio con lo slogan "**Think Perio**". Odontoiatri e Igienisti Dentali condivideranno i lavori congressuali della prima giornata, mentre la seconda vedrà due programmi distinti per meglio rispondere alle esigenze specifiche delle due figure professionali.

Il programma di questo Congresso sarà poi innovativo nel metodo. Grazie alla formula di comunicazione "in scena con...", sarà dato ampio spazio all'interazione tra Coordinatore e Relatori, in modo da vivacizzare il confronto e il coinvolgimento della platea.

L'anima di Sidp è studio, ricerca scientifica, aggiornamento e formazione continua in Parodontologia e Implantologia. Partendo da qui, l'introduzione dei "**Lunch&Learn**" e dei **Workshop**, novità che hanno l'obiettivo di implementare l'offerta formativa per tutti ma con un'attenzione particolare ai giovani. Queste iniziative sono state pensate per accrescere conoscenza e competenza clinica, stimolando il confronto in un ambito di condivisione informale, dove i partecipanti possano essere protagonisti attivi della loro formazione in seno alla Sidp.

I Lunch&Learn, daranno la possibilità ai partecipanti di sedere a tavoli riservati fino a 12 persone e di pranzare, confrontandosi su argomenti monotematici, guidati da un moderatore.

I Workshop teorico-interattivi e teorico-pratici saranno svolti al termine dei lavori Congressuali nel pomeriggio di sabato.

In conclusione, nuove occasioni per entrare nel vivo della Parodontologia clinica: *Think Perio!*

Benvenuti a Rimini!

Mario Aimetti
Presidente Sidp



GIORNATA PRE-CONGRESSUALE

Giovedì, 15 marzo 2018

Sala del Tempio

SPAZIO GIOVANI riservato ai Soci SIdP under 40 e agli Studenti dell'ultimo anno del CLMOPD

Il piano di trattamento riabilitativo del paziente parodontalmente compromesso

La discussione dei casi attraverso il metodo Problem Based Learning (PBL) ha l'obiettivo di incentivare il confronto tra i giovani massimizzando l'apprendimento e l'attitudine a risolvere problemi clinici reali. Sarà dibattuto l'argomento del piano di trattamento riabilitativo nel paziente parodontale; argomento che sicuramente si presterà a una vasta e costruttiva discussione che sottolineerà gli aspetti critici da non dimenticare nell'affrontare questi complessi e stimolanti scenari clinici.

09.30-11.00: prima parte - 11.00-11.30 Coffee break - 11.30-13.00: seconda parte

Responsabile: **Luigi Minenna** Ferrara Coordinatori: **Matteo Marzadori** Medicina BO - **Giorgio Pagni** Milano-Firenze

Sala dell'Arengo

SPAZIO RICERCA rivolto agli Odontoiatri e agli Studenti del CLMOPD

09.45-10.45: prima parte - 10.45-11.15 Coffee break - 11.15-13.05: seconda parte

Coordinatori: **Mauro Donati** Göteborg-Perugia - **Cristiano Tomasi** Göteborg-Trento

Il programma è pubblicato alla pagina 8

Sala del Castello

SPONSOR FORUM: Ricerca e sviluppo per la salute parodontale e implantare

11.15-13.00

Coordinatore: **Leonardo Trombelli** Ferrara

11.15-11.20 **Introduzione**, a cura del Coordinatore

11.20-11.45 **L'airpolishing nella prevenzione delle carie e delle malattie parodontali**
Magda Mensi Brescia

- 11.45-12.10 **Il controllo tissutale nell'impianto post estrattivo immediato nella zona estetica**
Marco Finotti *Padova*
- 12.10-12.35 **Estetica in impianto-protesi: mito o realtà?**
Diego Lops *Milano*
- 12.35-13.00 **I biomateriali per la rigenerazione ossea**
Antonio Scarano *Chieti-Pescara*

PREMIO G. VOGEL per il miglior caso clinico

13.00-17.00

Coordinatori: **Alessandro Crea** *Viterbo* - **Luca Francetti** *Milano*

Il programma è pubblicato alla pagina 12

13.00-14.30 Colazione di lavoro

14.30-17.00 **Corso PRE-CONGRESSUALE**

Agenesia dei settori anteriori: scelte terapeutiche e prognosi a lungo termine

Coordinatore: **Luca Ramaglia** *Napoli*

Relatori: **Stefano Parma Benfenati** *Ferrara*, **Aldo Crescini** *Brescia*, **Andrea Savi** *Brescia*

SPAZIO RICERCA-PREMIO M. CAGIDIACO

rivolto agli Igienisti Dentali e agli Studenti del CLID

14.45-16.45

Coordinatori: **Stefano Chieffi** *Firenze* - **Claudia Dellavia** *Milano*

Il programma è pubblicato alla pagina 14

PREMIO H.M. GOLDMAN: la ricerca di base, la ricerca clinica

15.00-17.00

Il programma è pubblicato alla pagina 16

FOYER DOMUS C

Auditorium

Sala del Castello

Sala dell'Arengo

SPONSOR FORUM: Ricerca e sviluppo in terapia implantare

17.30-19.40

Coordinatore: **Sergio Matarasso** *Napoli*

17.30-17.35 **Introduzione**, a cura del Coordinatore

17.35-18.00 **La gestione dei tessuti molli attorno a denti e impianti**

Raffaele Cavalcanti *Bari*

18.00-18.25 **Integrazione dei tessuti molli peri-implantari**

Renzo Guarnieri *Treviso*

18.25-18.50 **Tecniche di chirurgia mucogengivale su denti e impianti**

Vittorio Siro Leone Farina *Fiorano al Serio BG*

18.50-19.15 **Tessuti molli ed estetica rosa nella gestione del sito post-estrattivo**

Daniele Cardaropoli *Torino*

19.15-19.40 **L'influenza della superficie implantare sul rischio di perimplantite**

Andrea Chierico *San Pietro in Cariano VR*

SPONSOR FORUM: Ricerca e sviluppo per la salute orale

17.30-19.35

Coordinatore: **Piero Casavecchia** *Ravenna*

17.30-17.35 **Introduzione**, a cura del Coordinatore

17.35-18.05 **Malattia parodontale e diabete: implicazioni cliniche per il trattamento non-chirurgico**

Cristiano Tomasi *Göteborg-Trento*

18.05-18.35 **Terapia chirurgica e non chirurgica in Parodontologia: obiettivi, possibilità e limiti**

Roberto Abundo *Torino*

18.35-19.05 **Controllo post-chirurgico del biofilm dentale con soluzioni a base di clorexidina**

Roberto Farina *Ferrara*

19.05-19.35 **Stabilità a lungo termine del margine gengivale. Follow up a 9 anni dalla chirurgia mucogengivale**

Raffaele Acunzo *Milano*

dalle 19.40 **PERIOPARTY**

XX CONGRESSO NAZIONALE

Venerdì, 16 marzo 2018

09.15-09.30 **Cerimonia Inaugurale**

Auditorium

Letture Inaugurale: Cure personalizzate per una terapia etica

09.30-10.00

Sandro Spinsanti *Roma*

Letture Magistrale: La centralità della parodontologia all'interno del piano di trattamento

10.00-10.45

Pierpaolo Cortellini *Firenze*

10.45-11.00 **SIdP con voi**

11.00-11.30 Coffee break

Appropriatezza e prognosi: è il caso che parliamo di DIAGNOSI

11.30-13.15

In scena: **Gianfranco Carnevale** *Roma* con **Alessandro Crea** *Viterbo* e **Giulia Maria Mariani** *Torino*

13.15-14.40 Colazione di lavoro

Appropriatezza e prognosi del trattamento multidisciplinare: è il CASO che ne parliamo

14.40-16.30: prima parte - 16.30-17.00 Coffee break - 17.00-18.15: seconda parte

In scena: **Mauro Merli** *Rimini* con **Silvia Bresciano** *Torino*, **Francesco Cairo** *Firenze*,

Fabio Carboncini *Colle di Val d'Elsa SI*, **Andrea Gesi** *Pisa*, **B. Giuliano Maino** *Vicenza*

18.30 **Assemblea dei Soci Attivi**

Sala del Ponte

Sabato, 17 marzo 2018

Sala del Ponte

08.15 **Assemblea dei Soci Certificati e Ordinari**

Auditorium

Appropriatezza e prognosi in terapia implantare

In scena: **Claudio Gatti** *Parabiago MI* con

Carlo Clauser *Firenze*, **Luca Landi** *Roma-Verona* e

Nicola M. Sforza *Bologna*

09.00-10.45 **prima parte**

10.45-11.00 **SIdP per Voi**

11.00-11.30 **Coffee break**

11.30-11.40 **Assegnazione Premio H.M. Goldman**
Assegnazione Premio G. Vogel

11.40-13.15 **seconda parte**

13.15 **Chiusura del Congresso**

Sala del Castello

Appropriatezza e prognosi: l'igiene dentale va in scena

Coordinatore: **Giovanni Gagliardi** *Napoli*

09.00-09.10 **Introduzione**, a cura del Coordinatore

09.10-09.40 **Come NON comunicare con il paziente**
Lapo Baglini *Firenze* - **Simone Grandini** *Siena*

09.40-10.20 **Fattori di rischio: come monitorarli e correggerli**
Luca Francetti *Milano*

10.20-10.35 **SIdP per Voi**

10.35-11.05 **Coffee break**

11.05-11.20 **Assegnazione Premio M. Cagidiaco-Spazio Ricerca 2018**
Presentazione Tesi vincitrice Premio M. Cattabriga 2017

11.20-12.00 **Lesione cervicale non cariosa e controllo della sensibilità**
Antonia Abbinante *Bari*

12.00-12.45 **Riabilitazione implanto-protetica: interazione Odontoiatra-Igienista Dentale**
Luigi Minenna *Ferrara* - **Irene Scardovelli** *Ferrara*

12.45-13.00 **Tavola Rotonda e chiusura del Congresso**

SPAZIO RICERCA

Commissione Valutatrice: **Raffaele Cavalcanti** Bari - **Mauro Donati** Göteborg-Perugia - **Cristiano Tomasi** Göteborg-Trento

Periodontology

09.45-09.55

EVALUATION OF THE OVERALL METABOLIC EFFECT OF NON-SURGICAL PERIODONTAL THERAPY IN CHRONIC PERIODONTITIS PATIENTS

Manavella Valeria*, Romano Federica*, Citterio Filippo*, Meoni Gaia°, Tenori Leonardo°, Aimetti Mario*

**C.I.R. Dental School, Department of Surgical Sciences, University of Turin ~ Turin; °Department of Experimental and Clinical Medicine, University of Florence ~ Sesto Fiorentino*

09.55-10.05

RESIDENT MEMORY T CELLS IN PERIODONTAL TISSUES: A POSSIBLE EXPLANATION FOR PERIODONTAL DISEASE SUSCEPTIBILITY AND RECURRENCE

Deli Federico*, Manavella Valeria*, Bertero Luca°, Cassoni Paola°, Romano Federica*, Aimetti Mario*

**Department of Periodontology, Dental School, University of Turin ~ Turin; °Department of Medical Science, University of Turin ~ Turin*

10.05-10.15

IMPACT OF SMOKING STATUS ON THE OUTCOMES OF REGENERATIVE PERIODONTAL TREATMENT WITH THE SINGLE FLAP APPROACH

Toselli Luca, Simonelli Anna, Farina Roberto, Minenna Luigi, Trombelli Leonardo

University of Ferrara ~ Ferrara

10.15-10.25

ENAMEL MATRIX DERIVATIVE ALONE OR IN COMBINATION WITH BONE SUBSTITUTES FOR THE TREATMENT OF PARTIALLY CONTAINED INTRABONY DEFECTS: A COMPARATIVE STUDY

Alberti Alice, Corbella Stefano, Taschieri Silvio, Zotti Beatrice, Francetti Luca

University of Milan, Department of Biomedical, Surgical and Dental Sciences, IRCCS Istituto Ortopedico Galeazzi ~ Milan

10.25-10.35

DENTAL CARIES AND PERIODONTITIS: IS THERE AN INDEPENDENT ASSOCIATION?

Romandini Mario*, **Baima Giacomo°**, **Lafori Andreina§**, **Cordaro Massimo****

**CdL in Odontoiatria e Protesi Dentaria, Università Cattolica del Sacro Cuore, Roma, Italia & Alumno EFP nel Programma di Specializzazione in Parodontologia, Universidad Complutense, Madrid, Spagna; °Dipartimento di Scienze Chirurgiche, C.I.R. Dental School, Università di Torino ~ Torino; §CdL in Odontoiatria e Protesi Dentaria, Università Cattolica del Sacro Cuore, Roma, Italia & Reparto di Parodontologia e Protesi, Presidio odontoiatrico "G. Eastman", Policlinico "Umberto I", Roma; **CdL in Odontoiatria e Protesi Dentaria, Università Cattolica del Sacro Cuore ~ Roma*

10.35-10.45

TOPICAL DOXYCYCLINE ADMINISTRATION ADJUNCTIVE TO MECHANICAL DEBRIDEMENT IN PATIENTS WITH PERSISTENT OR RECURRENT PERIODONTITIS: 3 MONTHS RESULTS OF A PERSPECTIVE COHORT STUDY

Currarino Fabio*, **Latronico Matteo°**, **Camurati Andrea§**, **Giorgia Marco***

**University of Genoa ~ Genoa; °Private practice ~ Imperia, §Private practice ~ Genoa*

10.45-11.15

Coffee break

Implantology

11.15-11.25

A 10-YEAR PROSPECTIVE COHORT STUDY ON SINGLE CROWNS SUPPORTED BY 6 MM LONG IMPLANTS

Baldi Niccolò, **Rossi Fabio**, **Ferraioli Lorenzo**, **Ricci Emanuele**, **Marchetti Claudio**, **Botticelli Daniele***

*University of Bologna ~ Bologna; *ARDEC Academy ~ Rimini*

11.25-11.35

IMPLANTOPLASTY IN THE SURGICAL TREATMENT OF PERI-IMPLANTITIS: 1-YEAR FOLLOW-UP CASE SERIES

Morandi Paolo, **Azzola Francesco**, **Cavalli Nicolò**, **Austoni Clotilde Isabella Roberta**, **Campiotti Alessandro**, **Barbaro Bruno Francesco**

University of Milan, Department of Biomedical, Surgical and Dental Sciences, Odontostomatology Unit, dir. prof. L. Francetti, I.R.C.C.S. Istituto Ortopedico Galeazzi ~ Milan

11.35-11.45

COMPARISON OF DIFFERENT CHEMICAL AND MECHANICAL DECONTAMINATION MODALITIES ON TITANIUM DENTAL IMPLANTS: A IN VITRO MODEL OF A PERI-IMPLANTITIS DEFECT.

Citterio Filippo, Romano Federica, Manavella Valeria, Zanolto Elisa*, Barbui Anna Maria*, Aimetti Mario
*C.I.R. Dental School - Department of Periodontology ~ Turin; * C.A.O. Città della Scienza e della Salute - S.C. Microbiologia e Virologia U ~ Turin*

11.45-11.55

CONTROLLED RELEASE DOXYCYCLINE GEL APPLICATION IN PERIIMPLANTITIS NON SURGICAL THERAPY; 3 MONTHS RESULTS OF A PERSPECTIVE COHORT STUDY

Latronico Matteo*, Camurati Andrea°, Currarino Fabio[§], Giargia Marco[§]
**Private practice ~ Imperia; °Private practice ~ Genova; [§]Università di Genova ~ Genova*

11.55-12.05

TAILOR-MADE MAINTENANCE APPROACH OF IMPLANT SUPPORTED FULL-ARCH: A RETROSPECTIVE STUDY

Apponi Roberto*, Nardi Gianna Maria°, Agnini Andrea*, Agnini Alessandro*, Sabatini Silvia°
**Dipartimento Chirurgico, Medico, Odontoiatrica e di Scienze Morfologiche con interesse Trapiantologica, Oncologico e di Medicina Rigenerativa, Università degli studi di Modena e Reggio Emilia; °Dipartimento di Scienze Odontostomatologiche e Maxillo Facciali, Università degli studi di Roma "La Sapienza"*

Case Reports

12.05-12.15

ER: YAG LASER GINGIVAL MELANIN DEPIGMENTATION - 2 YEARS FOLLOW UP CASE REPORT

Blagovesta Yaneva
Medical University-Plovdiv, Faculty of Dental Medicine, Department of Periodontology and oral diseases ~ Plovdiv ~ Bulgaria

Systemic Reviews

12.15-12.25

MINIMALLY INVASIVE THERAPY FOR THE TREATMENT OF INFRABONY DEFECT. A SYSTEMATIC REVIEW AND NETWORK META-ANALYSIS

Selvaggi Filippo, Barbato Luigi, Innocenti Jacopo, Bendinelli Elena, Kalemaj Zamira*, Buti Jacopo°, Cairo Francesco
*Unit of Periodontology, University of Florence, Florence; *School of Chemical and Medical Process Engineering, Faculty of Engineering, University of Leeds, Leeds ~ United Kingdom; °School of Dentistry, University of Manchester, Manchester ~ United Kingdom*

12.25-12.35

SURGICAL PROCEDURES FOR SOFT TISSUE AUGMENTATION AT IMPLANT SITE. A SYSTEMATIC REVIEW AND META-ANALYSIS OF RANDOMIZED CLINICAL TRIALS

Barbato Luigi*, **Selvaggi Filippo***, **Baielli Maria Giulia***, **Pagavino Gabriella***, **Chambrone Leandro***, **Cairo Francesco***

**Research Unit in Periodontology and Periodontal Medicine, Department of Surgery and Translational Medicine, University of Florence, Florence;*

°Unit of Basic Oral Investigation (UIBO), School of Dentistry, El Bosque University, Bogota, Colombia, and School of Dentistry, Ibirapuera University (Unib), São Paulo, Brazil.

12.35-12.45

ANTIBIOTIC PROPHYLAXIS AT DENTAL IMPLANT PLACEMENT: WHICH IS THE BEST PROTOCOL? A SYSTEMATIC REVIEW AND NETWORK META-ANALYSIS

Romandini Mario^{1,2,3}, **Melillo Michele**¹, **De Tullio Ilaria**¹, **Kalemaj Zamira**⁴, **Congedi Francesca**¹, **Quaranta Ciro**¹, **D'Ambrosio Mattia**^{1,6}, **Buti Jacopo**⁵, **Perfetti Giorgio**¹

¹ Dipartimento di Scienze Mediche, Orali e Biotecnologiche, Università di Chieti-Pescara, Chieti; ² CdL in Odontoiatria e protesi dentaria, Università Cattolica del Sacro Cuore, Roma; ³ Alunno EFP nel Programma di Specializzazione in Parodontologia, Universidad Complutense, Madrid, Spain; ⁴ Private practice, Milano; ⁵ Unit of Periodontology, Eastman Dental Institute - University College London, London, UK; ⁶ Unità di Chirurgia Orale e Maxillo-Facciale, Dipartimento di Scienze Biomediche e Neuromotorie, Bologna.

12.45-12.55

ORTHODONTIC TREATMENT AND RISK OF GINGIVAL RECESSON. A SYSTEMATIC REVIEW ON CLINICAL AND ANIMAL STUDIES

La Marca Michele, **Landini Lorenzo**, **Cincinelli Sandro**, **Dolfi Rita**, **Bertini Giulia**, **Giuntoli Tommaso**, **Cairo Francesco**

Unit of Periodontology, University of Florence, Florence

12.55-13.05

LONG-TERM EFFECT OF FIXED PROSTHETIC TREATMENT IN PERIODONTAL PATIENTS. A SYSTEMATIC REVIEW

Baielli Maria Giulia, **Barbato Luigi**, **Bertini Giulia**, **Nenada Albiola**, **Duvina Marco**, **Morelli Lorenzo**, **Cairo Francesco**

Unit of Periodontology, University of Florence, Florence

PREMIO G. VOGEL 2018 per il miglior caso clinico

Commissione Valutatrice: **Alessandro Crea** Viterbo - **Luca Francetti** Milano - **Nicola M. Sforza** Bologna

Area 1

Chirurgia mucogengivale

Lemba posizionato coronalmente con l'inclusione delle papille per la copertura delle recessioni gengivali singole: un caso clinico

Giovanni Carlo Chiantella *libero professionista Reggio Calabria*

Lemba spostato lateralmente e coronalmente per recessione su 1.6 con riassorbimento radicolare esterno

Carmine Porciello *libero professionista Marigliano NA* **Daniele Fusco** *libero professionista Latina* **Maurizio Mazzella** *libero professionista Bacoli NA*

Area 2

Chirurgia parodontale rigenerativa

Terapia parodontale rigenerativa

Andrea Baroffio *libero professionista Como* **Cristina Lioni** *libero professionista Seregno MB* **Barbara Negri** *libero professionista Como*

Rigenerativa parodontale

Federico Deli *Dipartimento di Parodontologia, C.I.R. Dental School, Università di Torino*

Trattamento di difetti infraossei profondi mediante rigenerazione parodontale

Gian Marco Piccoli *Dipartimento di Parodontologia, C.I.R. Dental School, Università di Torino*

Diagnosi e trattamento di una lesione parodontale isolata associata a groove palatale radicolare (PRG)

Beatrice Zotti *IRCCS Istituto Ortopedico Galeazzi, Milano* **Alice Alberti** *IRCCS Istituto Ortopedico Galeazzi, Milano* **Stefano Corbella** *IRCCS Istituto Ortopedico Galeazzi, Milano*

Area 3

Implantologia

Tattamento rigenerativo della perimplantite associato a implantoplastica

Francesco Azzola Università degli Studi di Milano, Dipartimento di Scienze Biomediche Chirurgiche e Odontoiatriche, Clinica Odontostomatologica, IRCCS Istituto Ortopedico Galeazzi, Milano **Nicolò Cavalli** Università degli Studi di Milano, Dipartimento di Scienze Biomediche Chirurgiche e Odontoiatriche, Clinica Odontostomatologica, IRCCS Istituto Ortopedico Galeazzi, Milano **Paolo Morandi** Università degli Studi di Milano, Dipartimento di Scienze Biomediche Chirurgiche e Odontoiatriche, Clinica Odontostomatologica, IRCCS Istituto Ortopedico Galeazzi, Milano **Clotilde Isabella Roberta Austoni** Università degli Studi di Milano, Dipartimento di Scienze Biomediche Chirurgiche e Odontoiatriche, Clinica Odontostomatologica, IRCCS Istituto Ortopedico Galeazzi, Milano **Alessandro Campiotti** Università degli Studi di Milano, Dipartimento di Scienze Biomediche Chirurgiche e Odontoiatriche, Clinica Odontostomatologica, IRCCS Istituto Ortopedico Galeazzi, Milano **Davide Spasari** Università degli Studi di Milano, Dipartimento di Scienze Biomediche Chirurgiche e Odontoiatriche, Clinica Odontostomatologica, IRCCS Istituto Ortopedico Galeazzi, Milano **Bruno Barbaro** Università degli Studi di Milano, Dipartimento di Scienze Biomediche Chirurgiche e Odontoiatriche, Clinica Odontostomatologica, IRCCS Istituto Ortopedico Galeazzi, Milano

Aumento osseo orizzontale mediante “bone lamina technique” modificata: risultati istologici e clinici a due anni

Vincenzo Foti libero professionista Genova

GBR protesicamente guidata

Pietro Perna libero professionista Portici NA

Area 4

Tattamento parodontale integrato

Chirurgia ossea resettiva con preservazione di fibre per il trattamento di difetti parodontali infra-osei poco profondi e molari con coinvolgimento delle biforcazioni

Filippo Citterio C.I.R. Dental School – Dipartimento di Parodontologia, Torino

Perio-estetica: tra necessità e richieste del paziente

Carlo De Annunziis libero professionista Roma **Giorgio De Annunziis** libero professionista Roma

Terapia chirurgica parodontale

Maria Di Martino libero professionista Svizzera, Università Vita e Salute San Raffaele Milano

Trattamento chirurgico parodontale nel giovane paziente con parodontite cronica localizzata

Daniele Fusco libero professionista Latina **Carmine Porciello** libero professionista Marigliano NA **Maurizio Mazzella** libero professionista Bacoli NA

Trattamento perio-restaurativo di eruzione passiva alterata e riassorbimento esterno in paziente con elevate esigenze estetiche

Eugenio Longo Università degli Studi di Genova

SPAZIO RICERCA - PREMIO M. CAGIDIACO 2018

Commissione Valutatrice: **Stefano Chieffi** Firenze - **Claudia Dellavia** Milano - **Andrea Piloni** Roma

14.45-15.00

Il controllo domiciliare di igiene orale in pazienti affetti da gengivite desquamativa: variazione dei parametri clinici e biomolecolari dopo utilizzo di uno spazzolino sonico o manuale

Campanelli L.A.¹, Curmei E.¹, Di Matteo C.¹, Morano G.², D’Orazio C.², Esposito G.², Arduino P.¹, Romano F.¹, Aimetti M.¹

¹Sezione di Parodontologia, C.I.R. Dental School, Dipartimento di Scienze Chirurgiche, Università di Torino; ²Libero professionista ~ Torino

15.00-15.15

Influenza dei protocolli di igiene orale domiciliare sulla guarigione della ferita dopo chirurgia ossea resettiva: studio clinico randomizzato e controllato

Martella V., Sijari Z., Ciardo G., Bongiovanni L., Guzzi N., Romano F., Aimetti M.

Sezione di Parodontologia, C.I.R. Dental School, Dipartimento di Scienze Chirurgiche, Università di Torino

15.15-15.30

Prevalenza e percezione delle recessioni gengivali in un campione di studenti di odontoiatria e igiene dentale: studio cross-sectional

Roppa G.¹, Zurlo S.¹, Di Domenico G.L.², Vignoletti F.², de Sanctis M.²

¹Reparto d'Igiene Orale e Prevenzione, Dental School, Università Vita-Salute San Raffaele ~ Milano; ²Dipartimento di Parodontologia, Dental School, Università Vita-Salute San Raffaele ~ Milano

15.30-15.45

Prevalenza della malattia perimplantare: studio cross-sectional nell'ambito di una struttura universitaria

Rossi D., Di Domenico G.L., Vignoletti F., de Sanctis M.

Università Vita-Salute San Raffaele ~ Milano

15.45-16.00

Malattia parodontale come fattore di rischio per il diabete mellito: il ruolo del team odontoiatrico nella diagnosi precoce di alterazioni del controllo glicometabolico

Corrias A., Castronovo G., Bevilacqua L., Frattini C., Nicolin V.

Università degli Studi di Trieste

16.00-16.15

Analisi metagenomica del biofilm parodontale in pazienti diabetici con parodontite

Rocchi A.¹, Scapoli C.², Farina R.¹, Severi M.¹, Carrieri A.², Benazzo A.², Mamolini E.², Bassi C.³, Callegari E.³, Miotto E.³, Sabbioni S.³, Trombelli L.¹

¹Centro Interdipartimentale di Ricerca per lo Studio delle Malattie Parodontali e Peri-implantari, Università di Ferrara; ²Sezione di Biologia Evolutiva, Università di Ferrara; ³Sezione di Patologia e Microbiologia Applicata, Università di Ferrara

16.15-16.30

Influenza di indicatori di rischio locali sulle cariche batteriche relative sito specifiche in pazienti affetti da parodontite cronica: multilevel analysis su 6 specie batteriche

Spighi A., Lo Bianco L., Gatto M.R., Montevecchi M., Checchi L.

DIBINEM Università di Bologna, Reparto di Parodontologia e Implantologia della Clinica Odontoiatrica ~ Bologna

16.30-16.45

Considerazioni conclusive, a cura dei Coordinatori

PREMIO H.M. GOLDMAN 2018 la ricerca di base, la ricerca clinica

Commissione Valutatrice: **Pier Paolo Cortellini** Firenze - **Mauro Donati** Göteborg-Perugia - **Carlo Tinti** Flero BS

15.00-15.15 **Studio della variazione del fingerprinting metabolico nella parodontite cronica e aggressiva attraverso l'analisi spettroscopica RMN di campioni di saliva**

Baima G.¹, Romano F.¹, Manavella V.¹, Meoni G.², Tenori L.^{2,3}, Aimetti M.¹

¹C.I.R. Dental School, Dipartimento di Scienze Chirurgiche, Università di Torino; ²Centro di Risonanza Magnetica (CERM), Università di Firenze, Sesto Fiorentino (FI); ³Dipartimento di Medicina Sperimentale e Clinica, Università di Firenze, Sesto Fiorentino (FI)

15.15-15.30 **Prevalenza e indicatori di rischio della perimplantite in un campione di pazienti provenienti da una clinica universitaria in Italia: studio cross-sectional**

Di Domenico G.L.¹, Vignoletti F.^{1,2}, Di Martino M.¹, de Sanctis M.¹

¹Dipartimento di Parodontologia, Dental School, Università Vita-San Raffaele, Milano; ²Department of Periodontology, University Complutense of Madrid

15.30-15.45 **Caratterizzazione metagenomica del microbioma peri-implantare: verso una nuova definizione dei microrganismi associati a mucosite e peri-implantite**

Ghensi P.¹, Manghi P.¹, Zolfo M.¹, Pasolli E.¹, Armanini F.¹, Bertelle A.², Dell'Acqua F.³, Dellasega E.⁴, Waldner R.⁵, Soldini C.⁶, Tomasi C.⁷, Segata N.¹

¹CIBIO (Centre for Integrative Biology), University of Trento, Trento; ²Private Practice, Trento; ³Private Practice, Pergine Valsugana (TN); ⁴Private Practice, Cavalese (TN); ⁵Consultant, Trento; ⁶Department of Neurosciences, University of Padova, Padova; ⁷Department of Periodontology, University of Gothenburg, Sweden

15.45-16.00 **Il ruolo del periostio nella stabilità marginale del lembo spostato coronalmente. Studio clinico randomizzato**

Clementini M.¹, Discepoli N.², Danesi C.¹, de Sanctis M.¹

¹Dipartimento di Parodontologia, Università Vita-Salute San Raffaele, Milano; ²Dipartimento di Parodontologia, Università degli Studi di Siena, Siena

16.00-16.15

Gengivite sperimentale in pazienti con eruzione passiva alterata: studio caso-controllo. Valutazione clinica e istologica

Aghazada R.* , Marini L.* , Trezza C.* , Pacifici E.* , Cerroni L. , Piloni A.***

**Sapienza Università di Roma, Dipartimento di Scienze Odontostomatologiche e Maxillo Facciali, Cattedra di Parodontologia; **Dipartimento di Scienze Cliniche e Medicina Traslationale dell'Università degli Studi di Roma "Tor Vergata"*

16.15-16.30

Morbilità della elevazione del pavimento del seno mascellare con accesso transcrestale e laterale: studio randomizzato multicentrico

Franceschetti G.¹, Farina R.^{1,2}, Travaglini D.^{3,4}, Consolo U.^{3,4}, Minenna L.², Schincaglia G.P.^{2,5}, Riccardi O.^{2,6}, Bandieri A.^{3,4}, Maietti E.⁷, Trombelli L.^{1,2}

¹Unità Operativa di Odontoiatria, Azienda Ospedaliero-Universitaria di Ferrara; ²Centro di Ricerca e Studio delle Malattie Parodontali e Peri-implantari, Università di Ferrara; ³Unità Operativa di Odontoiatria e Chirurgia Maxillo-facciale, Dipartimento di Attività Integrate - Chirurgie Specialistiche, Azienda Ospedaliero-Universitaria di Modena; ⁴Dipartimento di Chirurgie Specialistiche della testa e del collo, Azienda Ospedaliero-Universitaria di Modena e Reggio-Emilia; ⁵Department of Periodontics, School of Dentistry, West Virginia University, Morgantown, (USA); ⁶Libero professionista in Torre Pedrera, Rimini; ⁷Centro di Epidemiologia Clinica, Università di Ferrara

16.30-16.45

Morbilità del paziente dopo prelievo epitelio connettivale dal palato con o senza copertura con membrane di PRF: uno studio comparativo randomizzato

Gatti F., Scaramuzza E., Chiapasco M.

Unità di Chirurgia Orale, Clinica Odontostomatologica, Dipartimento di Scienze della Salute, Università degli Studi di Milano, Direttore Prof. M. Chiapasco

16.45-17.00

Parodontite e conta piastrinica: un nuovo potenziale nesso con la malattia cardiovascolare aterosclerotica

Romandini M.¹⁻²; Baima G.⁵; Romandini P.⁴; Lafori A.¹⁻³; Cordaro M.¹

¹CdL in Odontoiatria e Protesi Dentaria, Università Cattolica del Sacro Cuore, Roma; ²Alunno EFP nel Programma di Specializzazione in Parodontologia, Universidad Complutense, Madrid; ³Reparto di Parodontologia e Protesi, Presidio odontoiatrico "G. Eastman", Policlinico "Umberto I", Roma; ⁴Faculté d'Odontologie, Université Claude Bernard Lyon 1, Lione; ⁵Dipartimento di Scienze Chirurgiche, C.I.R. Dental School, Università di Torino, Torino

Workshop Aziendali

non accreditati ECM

Giovedì, 15 marzo 2018

La partecipazione (a numero chiuso) è a **titolo gratuito** ed è **riservata agli Iscritti al Congresso**. Se non già pre-iscritto, può indicare la sua partecipazione al Workshop di suo interesse alla Segreteria in sede di evento.



Sala del Borgo

09.45-11.15

*rivolto a Odontoiatri e
Igienisti Dentali*

**L'ultima innovazione per la rapida
gestione della sensibilità dentinale**

Tommaso Salantri

*Area Medical Director Southern Europe
GSK Consumer Healthcare*



Sala del Porto

09.45-11.15

rivolto a Odontoiatri

**Surgical Veneer Grafting Protocol:
approccio per la gestione dell'impianto
post estrattivo in zona estetica**

Alessandro Agnini *Modena*

Andrea Mastrorosa Agnini *Modena*



Sala del Ponte

09.45-11.15

rivolto a Odontoiatri

**25 anni di chirurgia rigenerativa:
la nuova frontiera terapeutica associata
ai fattori di crescita ematici**

Roberto Pistilli *Roma*

Davide Fortellizze *Roma*

LE NOVITÀ
A numero chiuso

Giovedì, 15 marzo 2018

Se non già pre-iscritti, è possibile comunicare la partecipazione rivolgendosi alla Segreteria in sede di evento almeno 2 ore prima dell'inizio delle sessioni.

13.15-14.15

Riservati agli Odontoiatri

Sala del Borgo 1

Il timing del posizionamento implantare rispetto all'estrazione dell'elemento dentario **Rodolfo Gianserra** *Roma-Campobasso*

L'iniziativa sarà ripetuta venerdì 16 marzo dalle 13.20 alle 14.20

Sala del Borgo 2

La gestione dei tessuti molli in terapia implantare **Diego Capri** *Bologna*

L'iniziativa sarà ripetuta venerdì 16 marzo dalle 13.20 alle 14.20

Sala della Marina 1

La gestione della ferita parodontale **Andrea Pilloni** *Roma*

Sala della Marina 2

La gestione del provvisorio in terapia implantare **Francesco Oreglia** *Verona*

Giovedì, 15 marzo 2018

Se non già pre-iscritti, è possibile comunicare la partecipazione rivolgendosi alla Segreteria in sede di evento almeno 2 ore prima dell'inizio delle sessioni.

13.15-14.15

Riservati agli Igienisti Dentali

Sala del Faro

La comunicazione digitale Viviana Cortesi Ardizzone *Brescia*

Sala del Parco 1

Il ruolo dell'Igienista Dentale nel trattamento della gengivite non placca indotta Loretta Bongiovanni *Torino*

Sala del Parco 2

I problemi posturali: il benessere dell'operatore Monica Castellaro *Casale M.to AL*

SIP
Lunch
& Learn

SIP

Società Italiana
di Parodontologia
e Implantologia

www.sidp.it

LE NOVITÀ
A numero chiuso

Sabato, 17 marzo 2018

Se non già pre-iscritti, è possibile comunicare la partecipazione rivolgendosi alla Segreteria in sede di evento almeno 2 ore prima dell'inizio delle sessioni.

14.00-17.00

Workshop teorico-pratici *Riservati agli Odontoiatri*

Sala del Tempio 1

(Costruiamo insieme) il piano di trattamento interattivo (software *Brain pro SIDP*)

Giorgio Pagni *Milano-Firenze*, **Maurizio Silvestri** *Pavia* con **Giacomo Gualini** *Lovere BG*

Sala della Marina

L'innesto gengivale libero **Nicola Discepoli** *Pietrasanta LU*, **Roberto Rotundo** *Firenze*

Sala del Tempio 2

Lembi e suture in Parodontologia **Roberto Abundo** *Torino*, **Francesco Ferrarotti** *Trino VC*

Sala del Ponte

Workshop teorico

Rivolto agli Odontoiatri, agli Igienisti Dentali, agli Studenti del CLMOPD (V e VI anno) e agli Studenti del CLID (III anno)

Fare squadra nello studio odontoiatrico: obiettivi comuni per un risultato migliore

Lapo Baglini Firenze, **Simone Grandini** Siena

Sala del Porto

Sessione video

Rivolta agli Odontoiatri e agli Studenti del CLMOPD (V e VI anno)

I prelievi di tessuto molle dal palato e loro utilizzo in parodontologia e in terapia implantare

Alberto Fonzar Campoformido UD, **Stefano Parma Benfenati** Ferrara

INFORMAZIONI GENERALI

Sede

Palacongressi di Rimini Via della Fiera, 23 - 47923 Rimini - Tel. 0541 711500 - www.riminipalacongressi.it
Accesso al **PALACONGRESSI DI RIMINI** In occasione del **XX CONGRESSO NAZIONALE SidP**
INGRESSO A - Via della Fiera, 23

Servizio navetta: è stato predisposto un **servizio navetta a disposizione dei Partecipanti al Congresso**.
Il servizio è gratuito. Per informazioni sugli orari di partenza per il Palacongressi e dal Palacongressi rivolgersi alla Segreteria.
Arrivo Navette al Palacongressi: INGRESSO A – Partenza Navette dal Palacongressi: davanti all'INGRESSO C

Segreteria

In sede congressuale, al piano terra del Palacongressi di Rimini, la Segreteria osserverà il seguente orario:
Giovedì, 15 marzo ore 8.00-20.00 - **Venerdì, 16 marzo** ore 8.00-19.00 - **Sabato, 17 marzo** ore 8.00-18.00

Accreditamento ECM – Provider CIC Odontoiatria **CREDITI FORMATIVI ASSEGNATI ALL'EVENTO**

Giovedì 15 marzo 2018:

Corso di Aggiornamento Pre-congressuale accreditamento per Odontoiatri: Gestione estetica nella terapia implantare del paziente sano e parodontale: n. 0,6

Venerdì 16 e Sabato 17 marzo 2018:

XX Congresso Nazionale – Accreditamento per Odontoiatri: n. 2,7

Venerdì 16 marzo 2018:

XX Congresso Nazionale – Accreditamento per Igienisti Dentali: n. 1,8

Sabato 17 marzo 2018:

XX Congresso Nazionale (sessione Igienisti Dentali)- Accreditamento per Igienisti Dentali: n. 0,6

Modalità per l'ottenimento dei crediti:

- partecipare all'intero programma formativo di ogni giornata; le presenze effettive saranno verificate tramite card e badge con apposito codice a barre;
- riportare nel questionario di valutazione i dati richiesti, obbligatori ai fini del riconoscimento dei crediti.

CORSO DI AGGIORNAMENTO PRE-CONGRESSUALE per la figura professionale dell'Odontoiatra: la scheda anagrafica e il questionario di valutazione (consegnati all'ingresso in sala dal personale preposto) devono essere consegnati alla segreteria, in sede d'evento, al termine dei lavori, giovedì 15 marzo.

XX CONGRESSO NAZIONALE per la figura professionale dell'Odontoiatra: la scheda anagrafica e il questionario di valutazione (consegnati all'ingresso in sala, sabato 17 marzo, dal personale preposto) devono essere consegnati alla segreteria, in sede d'evento, al termine dei lavori della giornata stessa.

XX CONGRESSO NAZIONALE per la figura professionale dell'Igienista Dentale: la scheda anagrafica e il questionario di valutazione (consegnati all'ingresso in sala, venerdì 16 marzo, dal personale preposto) devono essere consegnati alla segreteria, in sede d'evento, al termine dei lavori della giornata stessa.

CONGRESSO IGIENISTI DENTALI per la figura professionale dell'Igienista Dentale: la scheda anagrafica e il questionario di valutazione (consegnati all'ingresso in sala, sabato 17 marzo, dal personale preposto) devono essere consegnati alla segreteria, in sede d'evento, al termine dei lavori della giornata stessa.

Attestato di partecipazione

A tutti gli iscritti partecipanti al Congresso sarà inviato a mezzo posta elettronica entro 10 giorni dalla data di chiusura del Corso.

Coffee-break / Colazioni di lavoro

I coffee-break e le colazioni di lavoro, organizzati anche grazie al contributo di alcuni dei Major Sponsor della SIDP, saranno serviti nell'area espositiva negli orari indicati su questo programma.

Conferenze "on-line"

La SIDP informa che anche nell'anno 2018 è offerta GRATUITAMENTE a tutti i Partecipanti effettivi, iscritti regolarmente alla Società, l'opportunità di rivedere e ascoltare (in lingua originale) per intero tutte le relazioni del **Corso Pre-congressuale** (se Soci Odontoiatri e Soci Studenti CLOMPD e CLID partecipanti effettivi) e del **XX Congresso Nazionale** (se Soci Odontoiatri, Soci Igienisti, Soci Studenti CLOMPD e CLID partecipanti effettivi); inoltre l'opportunità di rivedere e ascoltare i contenuti degli **Sponsor Forum** (se Soci Odontoiatri, Soci Igienisti, Soci Studenti CLOMPD e CLID partecipanti effettivi).

L'accesso sarà attivo a partire da 21 giorni dalla conclusione dell'evento e per i 12 mesi a seguire. Sarà cura della Segreteria SIDP notificare agli aventi diritto username e password di accesso.

Lingua ufficiale

La lingua ufficiale del Congresso è l'Italiano.

Taxi

Un posteggio taxi si trova davanti all'ingresso principale del Palacongressi. Radio Taxi: 054150020

Programma sociale

Giovedì 15 marzo, dalle 19.40

PerioParty presso l'area espositiva del Congresso.

Dopo il grande successo degli scorsi anni, abbiamo organizzato una serata ancor più ricca di intrattenimento per farvi divertire! Saranno con noi i **Ridillo con il loro show mozzafiato: un concentrato di Funky, Soul, Jazz, Afro-Brasil, Folk e Lounge.**

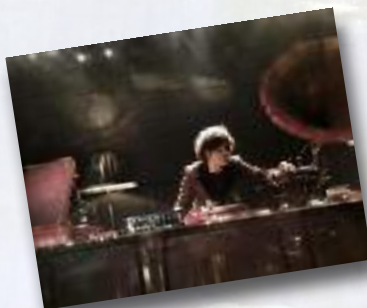

Non solo! Lo show de la **Maquina Parlante ci porterà in un attimo nei gloriosi anni '20!**



E ancora... il **DJset per proseguire la serata, le foto ricordo e i **drink "Perio"** del Bar SidP Giovani!**



Società Italiana
di Parodontologia
e Implantologia

Affiliato



Si ringrazia per il contributo educativo non vincolante

SENIOR SPONSOR



MAJOR SPONSOR



SPONSOR



How the best perform



MEDIA PARTNER

